



atrem

budownictwo energetyka



GRUPA KAPITAŁOWA
IMMOBILE

Wybrane dane finansowe

Przychody ze sprzedaży (mln PLN)



Backlog (mln PLN)



EBITDA (mln PLN)

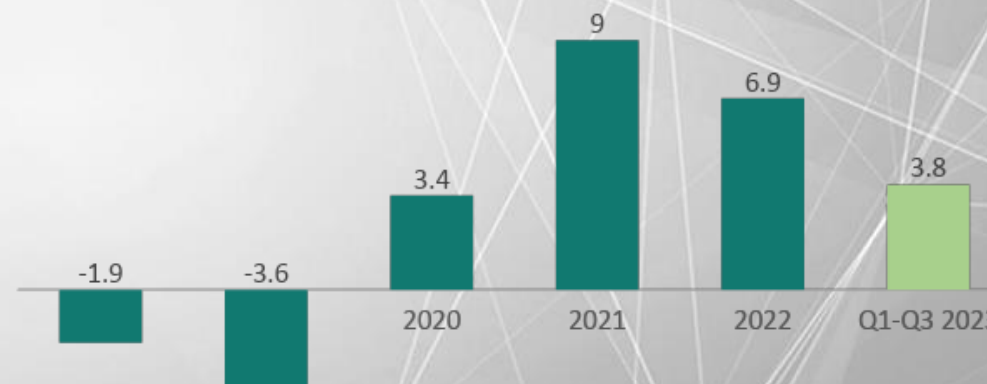

Powrót do rentowności po przejęciu przez GK Immobile w 2019 roku. Zakończenie realizacji inwestycji ze „starego portfela” zaniżających marżę w 2023 roku.

2024 rok będzie dla Atremu przełomowy pod kątem przychodów.

Historia

1999

Powstanie Atremu



2009

Debiut na GPW
w Warszawie

Przejęcie udziałów
w firmie Contrast

2007

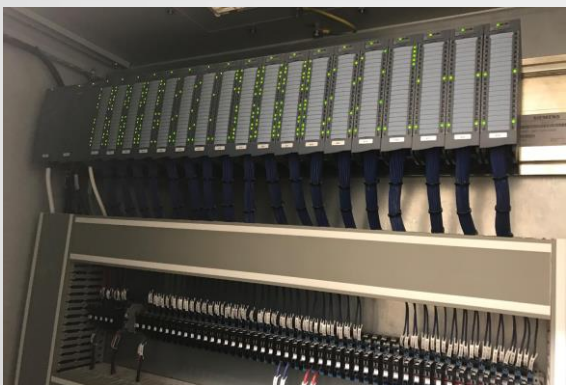

Atrem stał się częścią
GK Immobile

2019



Bieżące realizacje



Referencje

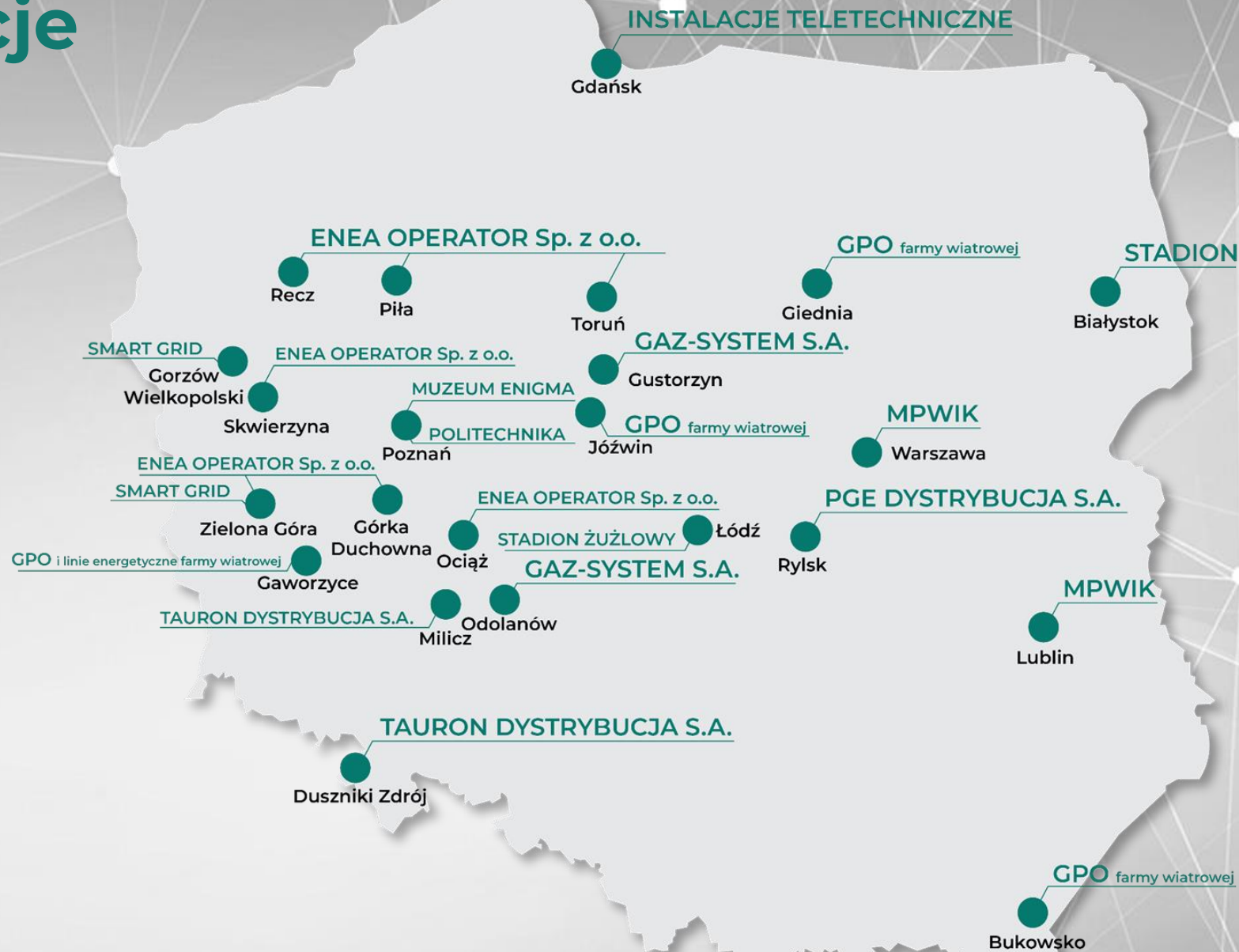

Szanse na rozwój Atremu



- **KPO i transformacja energetyczna** – głównym hamulcem transformacji energetycznej w Polsce jest ograniczona możliwość otrzymania warunków przyłączeniowych o odpowiedniej mocy od OSD¹ – KPO odblokuje środki dla OSD, żeby mogły zacząć skokowo więcej inwestować w rozbudowę mocy przesyłowych i dystrybucyjnych
- **Biometanownie** – Atrem jest członkiem Polskiej Organizacji Biometanu². Mamy wybraną lokalizację na własny projekt biometanowni, ale będziemy też aktywni w wykonawstwie tego typu projektów. W Niemczech działa obecnie prawie 10 tys. biogazowni i biometanowni³. W Polsce liczba biogazowni nie przekracza 300 i są to instalacje o niskich mocach - głównie biogazownie rolnicze. Liczymy na boom na tym rynku. Biometanowni komercyjnej nie ma jeszcze żadnej. W 2023 roku powstała pierwsza instalacja doświadczalna przy Uniwersytecie Przyrodniczym w Poznaniu.
- **Inwestycje w infrastrukturę wojskową** - wzrost nakładów na obronność, to nie tylko zakupy sprzętu i zwiększenie liczebności wojska, ale też rozbudowa infrastruktury wojskowej - również tej energetycznej.
- **Rozbudowa sieci przesyłowej gazu i magazynów gazu** - zwiększanie nakładów na bezpieczeństwo energetyczne kraju oznacza kolejne inwestycje w naszą sieć przesyłu gazu i możliwości jego magazynowania.

1. <https://nieruchomosci.infor.pl/wiadomosci/6301579,zmiany-przepisow-usuna-problemy-przylaczeniowe-oze-cable-pooling-linia-bezposrednia-i-inne-pomysly.html>

2. <https://bioch4.org/#czlonkowie>

3. <https://de.statista.com/statistik/daten/studie/167671/umfrage/anzahl-der-biogasanlagen-in-deutschland-seit-1992/#:~:text=Im%20Jahr%202022%20wurden%20in,der%20Biogasanlagen%20hierzulande%20j%C3%A4hrlich%20zu.>

Potencjał biometanu

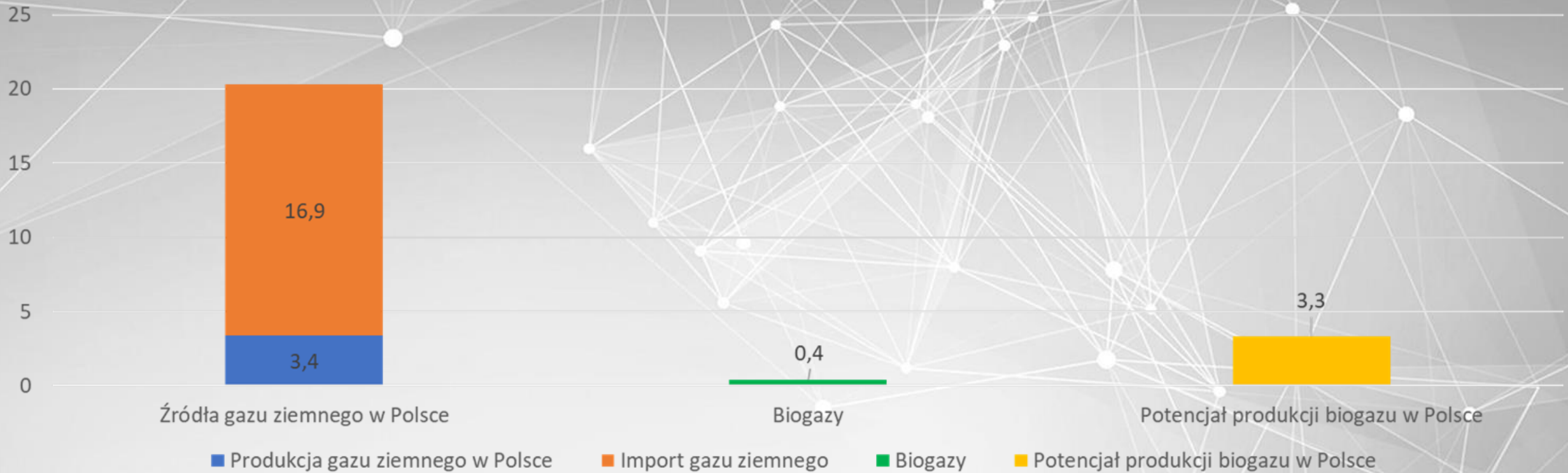

Źródło: https://energy.ec.europa.eu/system/files/2023-09/Biomethane_fiche_PL_web.pdf

Widzimy potencjał **ponad 10-krotnego wzrostu** rynku biogazu i biometanu.



GRUPA KAPITAŁOWA
IMMOBILE

Plac Kościeleckich 3,
85-033 Bydgoszcz
tel. (+48 52) 561 23 30

www.immobile.com.pl



atrem
budownictwo energetyka

PIXEL 5, ul. Grunwaldzka 184,
60-166 Poznań
tel. (+48 61) 640 67 00

www.atrem.pl

A background graphic consisting of a network of white dots connected by thin white lines, set against a light gray gradient. The dots are scattered across the frame, with a higher density in the upper right and lower right areas.

Wyniki GKI (główny akcjonariusz)

Skonsolidowane przychody Grupy Kapitałowej IMMOBILE



GRUPA KAPITAŁOWA
IMMOBILE

Przychody skonsolidowane ze sprzedaży (mln zł)

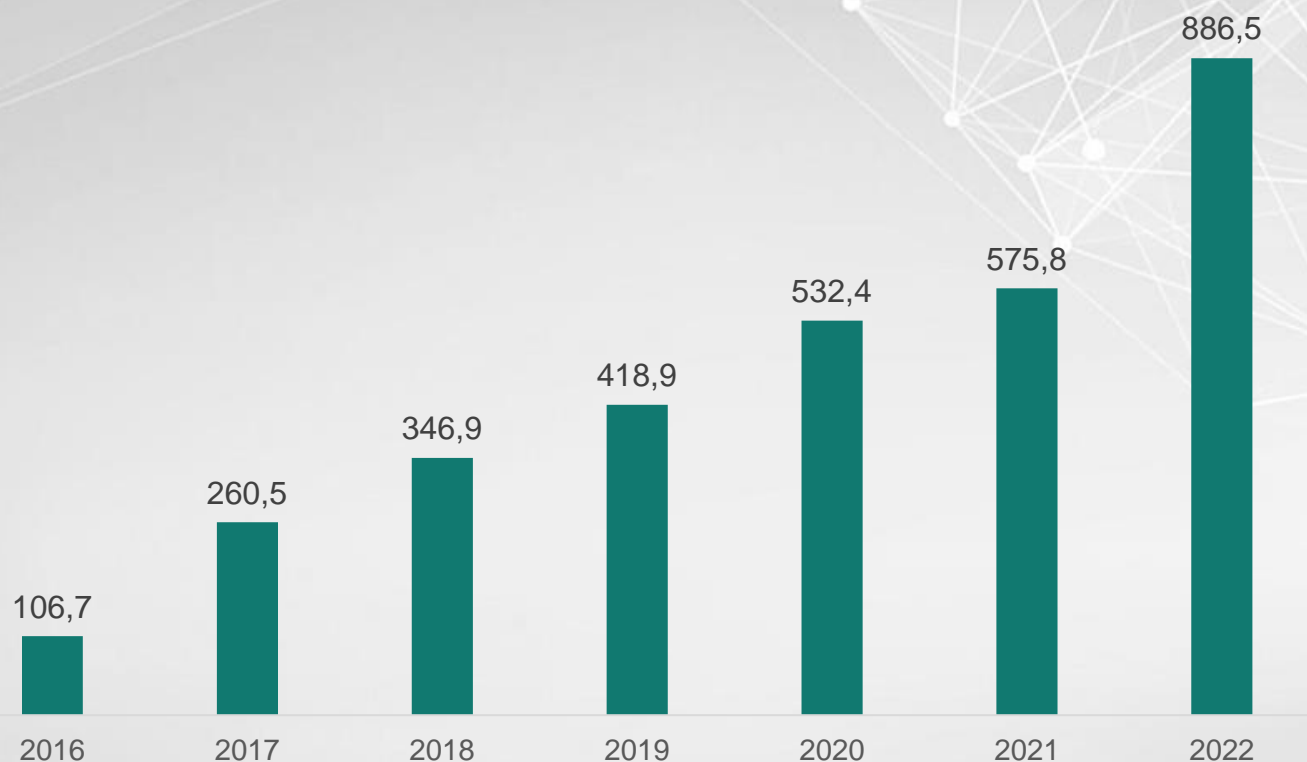

886,5 mln

skonsolidowanego przychodu

54%

wzrost rok do roku

EBITDA GK IMMOBILE



GRUPA KAPITAŁOWA
IMMOBILE

EBITDA (mln zł)

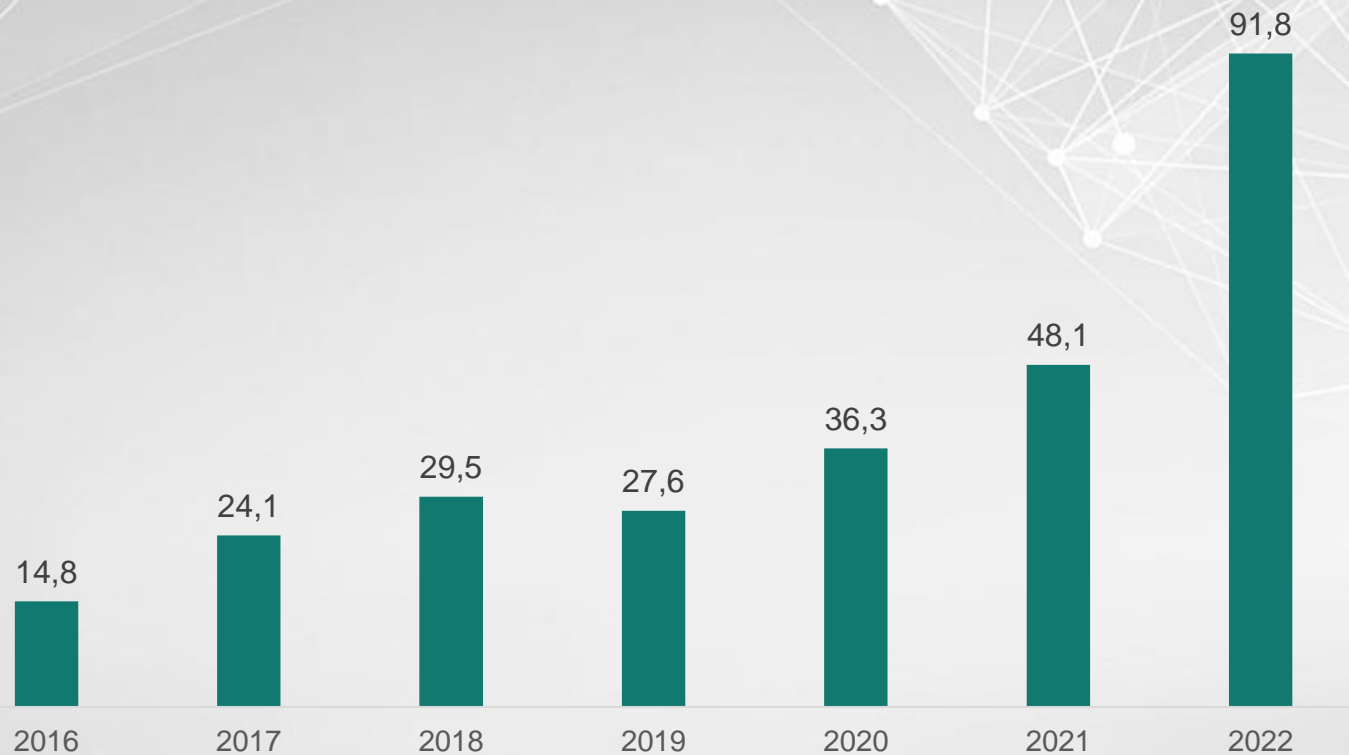

91,8 mln

wartości EBITDA

91%

wzrost EBITD-y r/r

Struktura grupy



GRUPA KAPITAŁOWA
IMMOBILE

fh FOCUS HOTELS

 **cdi** / konsultanci
budowlani

 **atrem**
budownictwo energetyka

 **PJP MAKRUM**
Industrial Group

QUIOSQUE.PL

 Grand Focus Hotel

 PLATANOWY
PARK

 **PROJPRZEM**
BUDOWNICTWO

QSQ

 **focushotel**

osiedle  **UNIWERSYTECKIE**

 **PROM STAHL**

Blonie

 **focushotel**

 OSIEDLE
RABATKI

 **IPZ** | inicjatywa
północno
zachodnia

AKARDO

 **ods24**
quality door system

Mara
SIMSIM

 **PROMLIFT**

L A U R E L L A

 **modulo**

 **makrum**

A background graphic consisting of a network of white nodes and connecting lines on a light gray gradient. The nodes are small white circles, and the lines are thin white lines. The network is dense and interconnected, with some nodes having multiple connections. The overall effect is a complex, web-like structure.

Bieżące realizacje

Bieżące realizacje



atrem
budownictwo energetyka

Wykonanie w formule „pod klucz” - EPC kompletnego i nowoczesnego zespołu instalacji, w tym Instalację Wody Zdekarbonizowanej oraz Instalację Wydzielania Osadu, Stację Demineralizacji Wody, Stację Uzdatniania Kondensatu, na terenie Zakładu Produkcyjnego w Płocku

- Konsorcjum z firmą SEEN Technologie Sp. z o.o.
- Wartość kontraktu: 1 270 362 000,00 PLN Netto
- Wartość prac Atrem: 253 438 000,00 PLN Netto
- Inwestor: PKN Orlen S.A.
- Rok pozyskania: 2023



ORLEN





Modernizacja i wdrożenie systemów pomiarów hydrologicznych, sterowania i teletechnicznych na obiektach hydrotechnicznych RZGW Kraków i RZGW Wrocław

- Konsorcjum z firmą T4B Sp. z o.o.
- Wartość kontraktu: 157 598 000,00 PLN Netto
- Wartość prac Atrem: 80 280 000,00 PLN Netto
- Inwestor: Państwowe Gospodarstwo Wodne Wody Polskie
- Rok pozyskania: 2022



Bieżące realizacje



atrem
budownictwo energetyka

Budowa linii kablowych 110 kV Garbary – Cytadela, Garbary – EC Karolin wraz z budową stacji 110/15/6 kV Garbary

- Generalny wykonawca
- Wartość kontraktu: 42 114 000,00 PLN Netto
- Inwestor: Enea Operator Sp. z o.o.
- Rok pozyskania: 2022





Wykonanie części instalacji teletechnicznych przy zadaniu pn. Rozbudowa części morskiej terminalu regazyfikacyjnego skroplonego gazu ziemnego w Świnoujściu

- Podwykonawca
- Wartość kontraktu: 27 590 000,00 PLN Netto
- Klient: Porr S.A.
- Rok pozyskania: 2023



Bieżące realizacje



atrem
budownictwo energetyka

Modernizacja stacji elektroenergetycznej 110/15 kV Polanka w Czarnej Białostockiej na terenie Oddziału Białystok PGE Dystrybucja S.A.

- Generalny wykonawca
- Wartość oferty: 15 895 000,00 PLN Netto
- Inwestor: PGE Dystrybucja S.A.
- Rok pozyskania: 2023





Przebudowa stacji WN/SN Chociwel

- Generalny wykonawca
- Wartość oferty: 14 180 000,00 PLN Netto
- Inwestor: Enea Operator Sp. z o.o.
- Rok pozyskania: 2023

Budowa stacji elektroenergetycznej głównego punktu odbioru GPO 110kV wraz z infrastrukturą techniczną

- Generalny wykonawca
- Wartość kontraktu: 13 728 000,00 PLN Netto
- Inwestor: Barlinek Inwestycje Sp. z o.o.
- Rok pozyskania: 2022

Wykonanie dokumentacji projektowej i robót budowlanych oraz innych czynności w zakresie budowy stacji gazowej o parametrach techniczno-pomiarowych $Q=125\ 000\ \text{m}^3/\text{h}$ MOP 8,4 Mpa, w bezpośrednim sąsiedztwie ZZU 717 Turek

- Konsorcjum z firmą cGAS Controls Sp. z o.o.
- Wartość kontraktu: 10 819 000,00 PLN Netto
- Wartość prac Atrem: 6 429 000,00 PLN Netto
- Inwestor: GAZ-SYSTEM S.A.
- Rok pozyskania: 2023



Dostawa i montaż Systemu Ochrony Tunelu na 34 stacjach I, II linii metra i STP Kabaty

- Generalny wykonawca
- Wartość kontraktu: 8 599 000,00 PLN Netto
- Inwestor: Metro Warszawskie Sp. z o.o.
- Rok pozyskania: 2022

Budowa sieci inteligentnej na terenie południowej Wielkopolski (Oddział Poznań pld.) poprzez modernizację i przebudowę linii i stacji w wyniku zastosowania zdalnego sterowania i elektroenergetycznej automatyki zabezpieczeniowej, w tym wskaźników przepływu prądów zwarciovych

- Konsorcjum z firmami PBE ELBUD Poznań S.A. oraz Elfeko S.A.
- Wartość kontraktu: 37 285 000,00 PLN Netto
- Wartość prac Atrem: 13 208 000,00 PLN Netto
- Inwestor: Enea Operator sp. z o.o.
- Rok pozyskania: 2019

Referencje



Baltic Pipe

Tłocznia gazu w Odolanowie o mocy 35 MW

- Konsorcjum w składzie: Atrem S.A. (Lider Konsorcjum) – JT S.A. – PJP Makrum S.A. – Projprzem Budownictwo Sp. z o.o.
- Wartość kontraktu: 326 685 000,00 PLN Netto
- Wartość prac Atrem: 45 242 000,00 PLN Netto
- Inwestor: GAZ-SYSTEM S.A.
- Okres realizacji: 2020-2022

Referencje



atrem
budownictwo energetyka



Baltic Pipe
Tłocznia gazu w Odolanowie o mocy 35 MW



Stacja GPZ Piła Południe



Stacja GPZ Skwierzyna



Farma wiatrowa Gaworzyce
Stacja GPO oraz linie energetyczne

Referencje



atrem
budownictwo energetyka



RS Górka Duchowna

Referencje



atrem
budownictwo energetyka

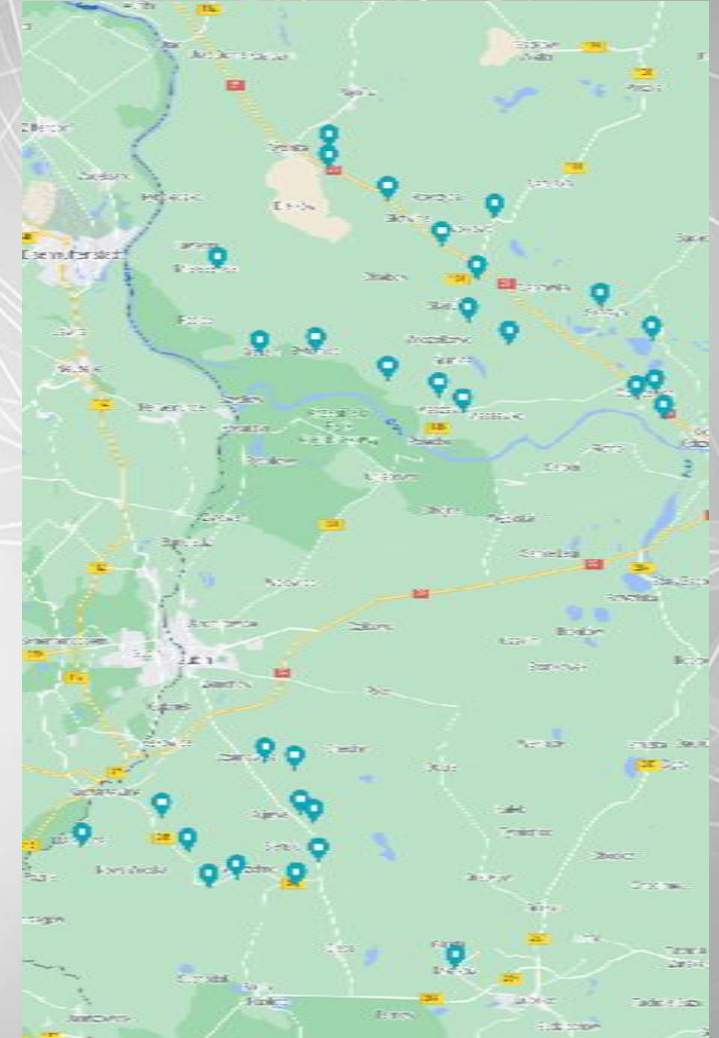

Smart Grid Zielona Góra



Stacja GPZ Milicz

Referencje



atrem
budownictwo energetyka



Stacja GPZ Recz



Stacja GPO Giednia

Referencje



atrem
budownictwo energetyka



Farma wiatrowa Bukowsko
Stacja GPO oraz linie energetyczne



Farma wiatrowa Józwin
Stacja GPO



Stacja GPZ Ociąż



Stacja GPZ
Toruń



Stacja GPZ Ostrów



Stacja GPZ Ryłsk



Stacja GPZ Duszniki



Węzeł regulacyjno-pomiarowy Gustorzyn

Referencje



atrem
budownictwo energetyka



Centrum szyfrów ENIGMA w Poznaniu

Referencje



atrem
budownictwo energetyka



Automatyka przemysłowa



Systemy grzewcze i wentylacyjne



Teletechnika

